KDYE-A3030-14-DR

Y형-EX **H4.1xW3.0**

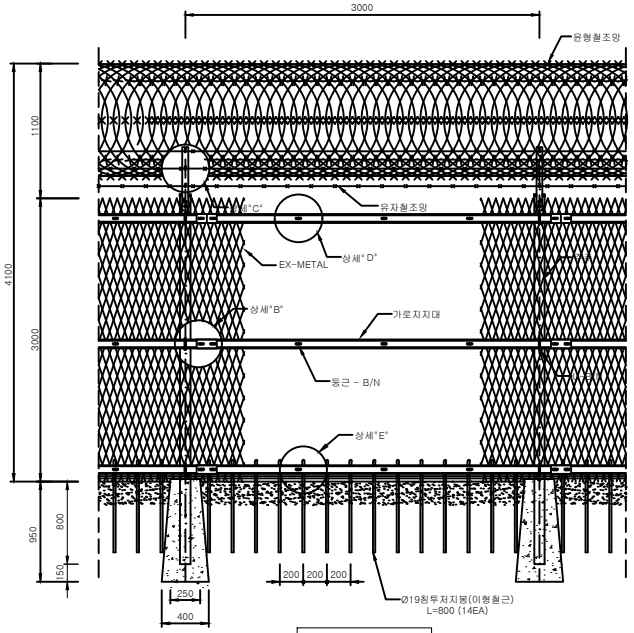

정 면 도

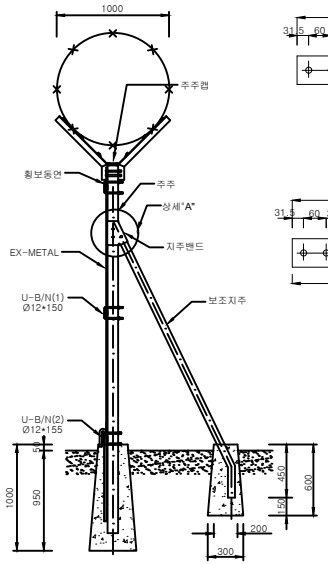

단 면 도

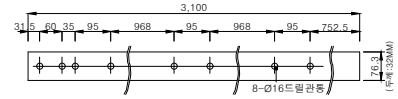

주기둥 BOLT 시공

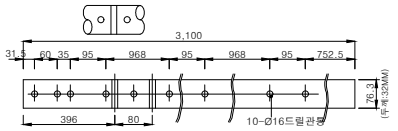

주기중 + 보조기둥 BOLT 시공

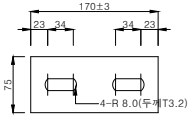

연 결 판

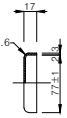

캡

재 료 표					H4.1 x W3.0
품 명	규격	단위	수량	재 질	비 고
주 주	(Ø76.3X3.2X3,800mm)	본	1.0	KSD3566 SGT275	용융아연도금
주주캡	Ø76.3mm	개	1.0	SS275	용융아연도금
보조지주	(Ø60.5X3.2X3,000mm)	본	0.2	KSD3566 STK275	용융아연도금
가로지지대	(75X3.2X3,000mm)	개	6.0	KSD3503 SS275	용융아연도금
지지대연결판	(75X3.2X170mm)	개	6.0	KSD3503 SS275	용융아연도금
앵글	(4X50X50XL705mm)	개	2.0	SS275	용융아연도금
금 속 판 망	63*188*3.2T*4.0T	㎡	9.0	KSD3601 XS	용융아연도금
"V"형밴드	(Ø76.3X60.5mm용)	개	0.2	SS275	용융아연도금
"U"형볼트넛트	(Ø12X150mm)	개	2.06	KS D 8308	용융아연도금
"U"형볼트넛트	(Ø12X155mm)	개	1.03	KS D 8308	용융아연도금
육각볼트넛트	(Ø12X110mm)	조	0.412	KS D 8308	용융아연도금
육각볼트넛트	(Ø12X75mm)	조	0.206	KS D 8308	용융아연도금
둥근볼트넛트	(Ø12X120mm)	조	2.06	KS D 8308	용융아연도금
둥근볼트넛트	(Ø12X75mm)	조	5.15	KS D 8308	용융아연도금
둥근볼트넛트	(Ø12X55mm)	조	10.3	KS D 8308	용융아연도금
유자철조망	본선 12가시	M	18.0	KSD 7001 BWGS-2	아연도금
철 선	#20	KG	0.07	KSD 7001 BWGS-2	아연도금
윤형철조망	Ø1000mm	M	3.09	SPF-KMS 1006-1337	콜탈도포
침투저지봉	D19 X L800(콜탈도포)	EA	14.0	SD300	콜탈도포
침투저지봉 연결철근	D19	M	2.7	SD300	콜탈도포

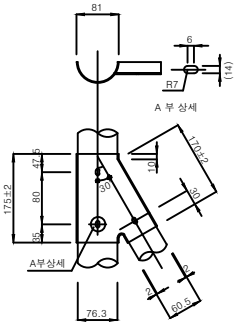

상세도 "A"

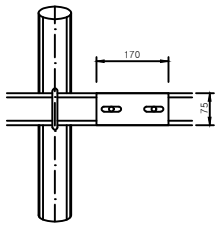

상세도 "B"

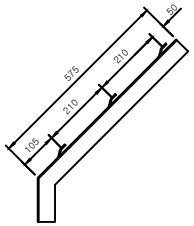

상세도 "C"

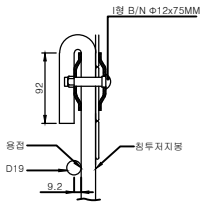

상세도 "E"

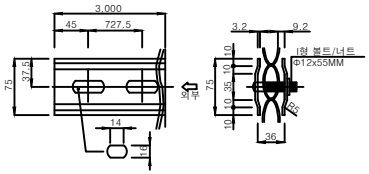

상세도 "D"

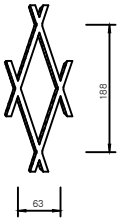

EX-METAL(금속판망) 상세도

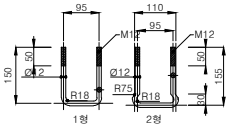

U-B/N

N O T E

1. 특별히 명시되지 않은 단위는 MM이고 모든 철물에 특별히 명시되지 않은 철물은 K.S.D 8308 2종이상 용융아연도금재로 사용하고 유자철조망은 아연도금재로 사용한다.
2. 침투 저지봉은 이형봉 Ø19MM,L=800 으로 표면에 콜탈 2회 칠하여 동연 고정시 200MM간격으로 동연 사이에 까지 설치한다.(Y형)
3. 강관기둥 철망 설치는 지반의 요철을 철망과 수평하게 정리하고 철망과 지반의 사이가 100MM 이상 떨어지게 시공해서는 안된다.
4. 윤형 철조망은 원주상에 약 72° 마다 클립에 의해 연결 되어야 한다.
5. U형 볼트 1형은 경사각이 20° 까지 사용하고 지형경사각이 20° 이상인곳은 2형을 사용한다.
6. 캡은 주기둥과 결합후 대각선 용접을 한다.
7. 보조기둥은 전체길이를 2,660MM을 기준으로 하고, 주기둥+보도기둥 BOLT 시공을 참조한다.
8. 상단부 Y형은 현장여건에 따라 일체식이 필요한 경우 사용 할수있다. 지형에 따라 조정한다.

※ 현장여건과 상이한 경우 동등 이상의 제품을 사용할 수 있음.

도면명 Drawing Title		설 계 Design by	KUK D.M.F Co.Ltd	날짜/ DATE		도면번호 Drawing No.	주식회사 극동
공사명 Project Title		제 도 Drawing by		축척/ SCALE	NONE		경북 영천시 도남공단3길 28-28 TEL:054)334-9192 FAX:054)334-9195